

Allegato A)

COMUNE DI Avezzano

PROVINCIA DI _L'AQUILA

**REVISIONE STRAORDINARIA DELLE PARTECIPAZIONI AI
SENSI DELL'ART. 24 DEL D. LGS. N. 175/2016 –
RELAZIONE TECNICA**

INDICE

- 01. SCHEDA ANAGRAFICA**
- 02. RICOGNIZIONE DELLE SOCIETÀ PARTECIPATE**
 - 02.01. Ricognizione delle società a partecipazione diretta
 - 02.02. Ricognizione delle società a partecipazione indiretta
 - 02.03. Grafico delle relazioni tra partecipazioni
- 03. REQUISITI TESTO UNICO DELLE SOCIETÀ A PARTECIPAZIONE PUBBLICA (T.U.S.P.)**
 - 03.01. Finalità perseguite e attività ammesse (articoli 4 e 26) - Partec. 1
 - 03.02. Condizioni art. 20 co. 2 - Partec. 1
 - 03.01. Finalità perseguite e attività ammesse (articoli 4 e 26) - Partec. 2
 - 03.02. Condizioni art. 20 co. 2 - Partec. 2
 - 03.01. Finalità perseguite e attività ammesse (articoli 4 e 26) - Partec. 3
 - 03.02. Condizioni art. 20 co. 2 - Partec. 3
 - 03.01. Finalità perseguite e attività ammesse (articoli 4 e 26) - Partec. 4
 - 03.02. Condizioni art. 20 co. 2 - Partec. 4
 - 03.01. Finalità perseguite e attività ammesse (articoli 4 e 26) - Partec. 5
 - 03.02. Condizioni art. 20 co. 2 - Partec. 5
 - 03.01. Finalità perseguite e attività ammesse (articoli 4 e 26) - Partec. 6
 - 03.02. Condizioni art. 20 co. 2 - Partec. 6
- 05. AZIONI DI RAZIONALIZZAZIONE**
 - 05.01. Contenimento costi
 - 05.01. Contenimento costi - Partec. 1
 - 05.01. Contenimento costi - Partec. 2
 - 05.01. Contenimento costi - Partec. 3
 - 05.01. Contenimento costi - Partec. 4
 - 05.01. Contenimento costi - Partec. 5
 - 05.02. Cessione/Alienazione quote
 - 05.02. Cessione/Alienazione quote - Partec. 6
 - 05.05. Riepilogo

**LINEE GUIDA PER LE RICOGNIZIONI E I PIANI DI RAZIONALIZZAZIONE
DEGLI ORGANISMI PARTECIPATI DAGLI ENTI TERRITORIALI
(ART. 24 D.LGS. N. 175/2016)**

01. SCHEDA ANAGRAFICA

Tipologia Ente: Comune

Denominazione Ente: ABRUZZO

Codice fiscale dell'Ente: 81002910669

L'ente ha già adottato il piano operativo di razionalizzazione ai sensi dell'art. 1 co. 612, l. n. 190/2014 SI

Dati del referente per la compilazione del piano

Comune di Avezzano

Nome:

Massimiliano

Cognome:

Panico

Recapiti:

Indirizzo:

Avezzano, piazza della Repubblica

Telefono:

3294104312

Fax:

Posta elettronica:

mpanico@comuneavezzano.it

02. RICOGNIZIONE DELLE SOCIETÀ PARTECIPATE

Se l'ente partecipa al capitale di una società sia direttamente sia indirettamente, compilare sia la scheda 02.01. sia la scheda 02.02.

02.01. Riconoscimento delle società a partecipazione diretta

Progressivo	Codice fiscale società	Denominazione società	Anno di costituzione	% Quota di partecipazione	Attività svolta	Partecipazione di controllo	Società in house	Quotata (ai sensi del d.lgs. n. 175/2016)	Holding pura
A	B	C	D	E	F	G	H	I	J
Dir_1	90012310661	C.A.M. S.p.A. - Consorzio Acquedottistico Marsicano S.p.A.	1994	22,14	Gestione del servizio idrico integrato disciplinato dalla parte III, sezione III, articoli 141-176, del decreto legislativo 3 aprile 2006, n. 152, e s.m. e i., recante il codice dell'ambiente, costituito dall'insieme dei servizi pubblici di captazione, adduzione e distribuzione di acque ad uso civili di fognatura e di depurazione delle acque reflue, gestito secondo principi di efficienza, efficacia ed economicità, nel rispetto delle norme nazionali e comunitarie, nonché di tutti quei servizi pubblici connessi con la gestione del servizio idrico integrato.	NO	SI	NO	NO
Dir_2	90012310661	A.C.I.A.M. S.p.A. - Azienda Consorzio di Igiene Ambientale Marsicana S.p.A.	1990	12,20	a) gestione integrata delle risorse idriche nelle fasi di captazione, adduzione, acquisto-cessione, sollevamento, trasporto, distribuzione, trattamento, fognatura, depurazione, monitoraggio e potenziamento dei corsi idrici; lavaggio di strade e piazze, raccolta, carico e scarico, trattamento e smaltimento dei rifiuti solidi urbani e assimilati di cui al D. Lgs. n. 22/97; b) raccolta, scarico, trattamento, smaltimento rifiuti speciali, liquori tossici e nocivi di cui al D. lgs. 22/97; c) produzione, acquisto-cessione, trasporto, condizionamento e distribuzione del gas per usi civili e per usi produttivi; d) approvvigionamento, produzione, trasporto, trasformazione, distribuzione e vendita di energia elettrica e calore, derivanti da qualsiasi fonte energetica; e) attività connesse e accessorie alle attività di cui ai precedenti punti	NO	NO	NO	NO
Dir_3	81001310669	S.C.A.V. a r.l. - Società Cooperativa Autotrasporti Avezzano a r.l.	1975	56,82	Gestione del servizio urbano di autotrasporti - gestione del servizio di noleggio da rimessa - gestione dei servizi extraurbani e di linea in concessione - gestione di servizi legati al traffico compresi quelli di rimozione di autoveicoli in sosta, custodia e trasporto degli stessi, nonché la gestione di parcheggi e servizi connessi - gestione di servizi ad altre imprese, privati ed enti legati ai trasporti ed alle locomozioni - gestione di ogni altra iniziativa destinata ai servizi alla cittadinanza legati ai trasporti, locomozioni, viabilità, parcheggi, traffico, sorveglianza e guardia. Concessionaria servizio di trasporto urbano.	SI	NO	NO	NO
Dir_4	01445300666	Patto Territoriale della Marsica	1997	16,66	VALORIZZAZIONE E SVILUPPO DELLE ATTIVITÀ PRODUTTIVE, AGRICOLE INDUSTRIALI E DEL TURISMO	NO	NO	NO	NO
Dir_5	00295050660	ex CRAB - ora Consorzio Ricerche Unico Abruzzo		0,50		NO	NO	NO	NO
Dir_6	01729140663	Centro Servizi Territoriali Sulmona S.r.l.	2007	12,50	a) favorire la diffusione e l'utilizzo di sistemi e supporti informatici avanzati e di attività connesse; b) estendere i benefici della c.d. "società dell'informazione" ai territori a rischio marginalità; c) ottenere la riduzione del margine di ritardo dei partecipanti rispetto al progressivo diffondersi dei processi di digitalizzazione della P.A.; d) creare una efficiente rete di comunicazione che costi le basi per poter erogare servizi per via telematica; e) erogare in modalità telematica servizi ai cittadini ed imprese per migliorare la qualità dei servizi attualmente resi.	NO	NO	NO	NO

Le società a partecipazione diretta (quotate e non quotate) sono sempre oggetto di ricognizione, anche se non controllate dall'ente.

Colonna B: Insieme codice di 11 cifre per le società aventi sede in Italia; codice di 11 cifre seguito da "E" per le società aventi sede all'estero.

Colonna C: Inserire la ragione sociale comprensiva della forma giuridica.

Colonna E: Inserire valori comprensivi di decimali.

Colonna F: Inserire una descrizione sintetica della/e attività effettivamente svolta/e.

Colonna G: Indicare se la partecipazione detenuta dall'amministrazione è di controllo ai sensi dell'art. 2359 c.c.

Colonna H: Indicare "SI" se l'amministrazione esercita il controllo analogo o più Amministrazioni esercitano il controllo analogo congiunto.

Colonna I: Indicare "SI" se la società emette azioni quotate in mercati regolamentati; se ha emesso, al 31/12/2015, strumenti finanziari quotati in mercati regolamentati;

se sia partecipata da società quotate o che hanno emesso strumenti finanziari quotati.

Colonna J: Indicare "SI" se la società ha come oggetto sociale esclusivo la gestione delle partecipazioni societarie per conto dell'Amministrazione.

02. RICOGNIZIONE DELLE SOCIETÀ PARTECIPATE

02.02. Ricognizione delle società a partecipazione indiretta

Progressivo	Codice fiscale società	Denominazione società	Anno di costituzione	Denominazione società/organismo tramite	% Quota di partecipazione società/organismo tramite	% Quota di partecipazione indiretta Amministrazione	Attività svolta	Partecipazione di controllo	Società in house
A	B	C	D	E	F	G	H	I	J

Le società a partecipazione indiretta (quotate e non quotate) sono oggetto di ricognizione solo se detenute dall'ente per il tramite di una società/organismo sottoposto a controllo da parte dello stesso.

Colonna B: Inserire codice di 11 cifre per le società aventi sede in Italia; codice di 11 cifre seguito da "E" per le società aventi sede all'estero.

Colonna C: Inserire la ragione sociale comprensiva della forma giuridica.

Colonna E: Inserire la denominazione delle società/organismi (1 o +) attraverso le quali l'ente partecipa alle medesime. Per le indirette di livello successivo, inserire la denominazione delle società/organismi partecipanti (1 o +) del livello immediatamente precedente.

Colonna F: indicare separatamente ciascuna quota di partecipazione (comprensiva di decimali) qualora la partecipazione sia detenuta attraverso 2 o + società/organismi tramite.

Colonna G: indicare una unica quota di partecipazione (comprensiva di decimali) determinata in proporzione alla quote di partecipazione dei livelli precedenti.

Colonna H: Inserire una descrizione sintetica della/e attività effettivamente svolta/e.

Colonna I: Indicare se la partecipazione detenuta dall'amministrazione è di controllo ai sensi dell'art. 2359 c.c.

Colonna J: Indicare "SI" se l'Amministrazione esercita il controllo analogo o più Amministrazioni esercitano il controllo analogo congiunto.

Colonna K: Indicare "SI" se la società emette azioni quotate in mercati regolamentati; se ha emesso, al 31/12/2015, strumenti finanziari quotati in mercati regolamentati; se sia partecipata da società quotate o che hanno emesso strumenti finanziari quotati.

Colonna L: Indicare "SI" se la società ha come oggetto sociale esclusivo la gestione delle partecipazioni societarie per conto dell'Amministrazione.

02. RICOGNIZIONE DELLE SOCIETÀ PARTECIPATE

02.03. Grafico delle relazioni tra partecipazioni

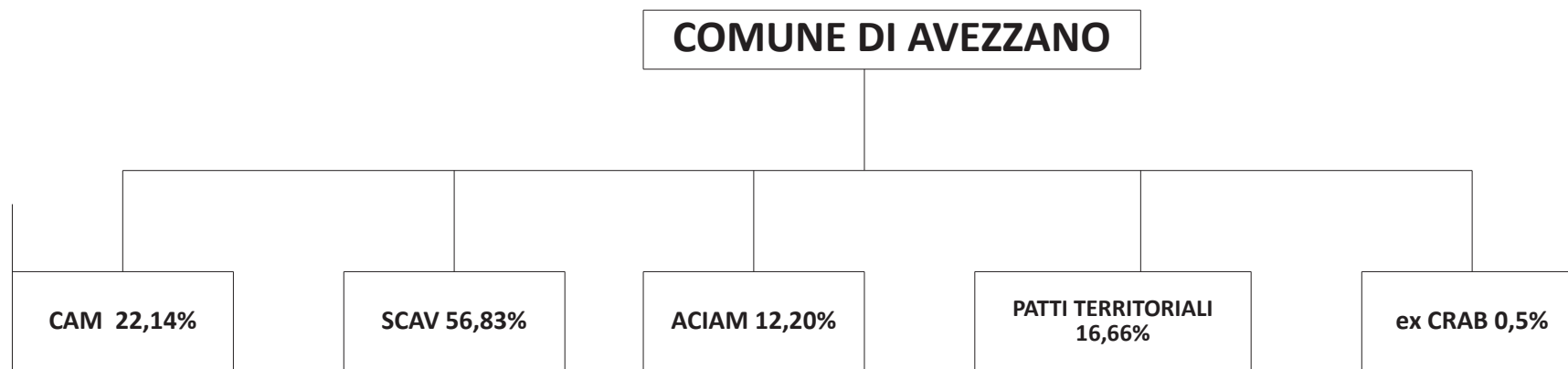

03. REQUISITI TESTO UNICO DELLE SOCIETÀ A PARTECIPAZIONE PUBBLICA

03.01. Finalità perseguite e attività ammesse (articoli 4 e 26)

Compilare una scheda per ciascuna società

Progressivo società partecipata: 1 (a)

Denominazione società partecipata: C.A.M. S.p.A. - Consorzio Acquedottistico Marsicano S.p.A. (b)

Tipo partecipazione: Diretta (c)

Attività svolta: (d)

gestione del servizio idrico integrato disciplinato dalla parte III, sezione III, articoli 141-176, del decreto legislativo 3 aprile 2006, n. 152, e s.m. e i., recante il codice dell'ambiente, costituito dall'insieme dei servizi pubblici di captazione, adduzione e distribuzione di acqua ad usi civili di fognatura e di depurazione delle acque reflue, gestito secondo principi di efficienza, efficacia ed economicità, nel rispetto delle norme nazionali e comunitarie, nonché di tutti quei servizi pubblici connessi con la gestione del servizio idrico integrato

indicare se la società:

- Rientra nell'Allegato "A" del d.lgs. n. 175/2016 (art. 26, co. 2)
- Ha come oggetto esclusivo la gestione di fondi europei per conto dello Stato o delle Regioni, ovvero la realizzazione di progetti di ricerca finanziati dalle istituzioni dell'Unione Europea (art. 26, co. 2)
- È stata esclusa, con deliberazione adottata ai sensi dell'art. 4 co. 9, secondo periodo, dall'applicazione totale o parziale delle disposizioni del medesimo articolo (**solo per le società partecipate dalle Regioni/Prov. Aut.**)
- È destinataria dei provvedimenti di cui al d.lgs. n. 159/2011 (art. 26, co. 12-bis)
- È autorizzata alla gestione delle case da gioco, ai sensi della legislazione vigente (art. 26, co. 12-sexies)
- Qualora non sia stata selezionata alcuna delle opzioni indicate ai punti precedenti, indicare se la società:**
- È costituita in attuazione dell'art. 34 del regolamento CE n. 13/2013 - Gruppi d'Azione Locale (art. 4, co. 6)
- Ha per oggetto sociale prevalente la gestione di spazi fieristici e l'organizzazione di eventi fieristici (art. 4, co. 7)
- Ha per oggetto sociale prevalente la realizzazione e la gestione di impianti di trasporto a fune per la mobilità turistico-sportiva in aree montane (art. 4, co. 7)
- Ha per oggetto sociale prevalente la produzione di energia da fonti rinnovabili (art. 4, co. 7)
- Ha caratteristiche di spin off o di start up universitario, o analoghe a quelle degli enti di ricerca, ovvero gestisce aziende agricole con funzioni didattiche (art. 4, co. 8)
- Produce un servizio di interesse generale a rete (di cui all'art. 3-bis del d.l. 138/2011) fuori dall'ambito territoriale di riferimento, con affidamento dei servizi, in corso e nuovi, tramite procedure ad evidenza pubblica (art. 4, co. 9-bis)
- Produce beni e servizi strettamente necessari per il perseguimento delle finalità istituzionali dell'ente (art. 4, co. 1)
- Produce un servizio di interesse generale (art. 4, co. 2, lett. a)
- Progetta e realizza un'opera pubblica sulla base di un accordo di programma fra amministrazioni pubbliche (art. 4, co. 2, lett. b)
- Realizza e gestisce un'opera pubblica ovvero organizza e gestisce un servizio di interesse generale attraverso un contratto di partenariato pubblico/privato (art. 4, co. 2, lett. c)
- Produce beni o servizi strumentali all'ente o agli enti pubblici partecipanti o alla svolgimento delle loro funzioni (art. 4, co. 2, lett. d)
- Svolge servizi di committenza (art. 4, co. 2, lett. e)
- Valorizza il patrimonio immobiliare dell'amministrazione partecipante (art. 4, co. 3)

Indicare le motivazioni della riconducibilità o meno ai vincoli di scopo di cui al co. 1 o ad una delle attività di cui ai commi 2 e 3, anche con riferimento alle società che svolgono le attività di cui ai commi 6, 7, 8:

gestione del servizio idrico integrato

(a): Inserire uno dei progressivi già indicati nelle schede di ricognizione (02.01; 02.02).

(b): Inserire la ragione sociale come indicata nelle schede di ricognizione (02.01; 02.02).

(c): Indicare il tipo di partecipazione distinguendo i casi in cui la società sia partecipata direttamente, indirettamente (tramite altra società/organismo), ovvero in parte direttamente e in parte indirettamente.

(d): Inserire l'attività come indicata nelle schede di ricognizione (02.01; 02.02).

03. REQUISITI TESTO UNICO DELLE SOCIETÀ A PARTECIPAZIONE PUBBLICA

03.02. Condizioni art. 20, co. 2

Compilare una scheda per ciascuna società

Progressivo società partecipata: (a)

Denominazione società partecipata: (b)

Tipo partecipazione: (c)

Attività svolta: (d)

Indicare i seguenti dati con riferimento all'esercizio 2015:

Numero medio dipendenti (e)	132,00
Numero amministratori	5
di cui nominati dall'Ente	2
Numero componenti organo di controllo	1
di cui nominati dall'Ente	

Importi in euro

RISULTATO D'ESERCIZIO (g)	
2015	1.442.974,00
2014	29.582,00
2013	24.154,00
2012	-8.545.128,00
2011	-250.643,00

Importi in euro	
Costo del personale (f)	6.683.979,00
Compensi amministratori	43.007,66
Compensi componenti organo di controllo	35.000,00

Importi in euro

FATTURATO	
2015	22.138.799,00
2014	20.047.632,00
2013	19.401.360,00
FATTURATO MEDIO	20.529.263,67

Sussistenza delle condizioni di cui all'art. 20, co. 2:

- La partecipazione societaria non rientra in alcuna delle categorie di cui all'art. 4 (art. 20, co. 2, lett. a)
- Società priva di dipendenti o con numero di amministratori superiore a quello dei dipendenti (art. 20, co. 2, lett. b)
- Svolgimento di attività analoghe o similari a quelle svolte da altre società partecipate o da enti pubblici strumentali (art. 20, co. 2, lett. c)

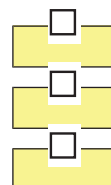

Indicare quali società/enti strumentali:

- Fatturato medio non superiore a 500.000 euro nel triennio precedente (art. 20, co. 2, lett. d e art. 26, co. 12-quinquies)
- Perdite in 4 dei 5 esercizi precedenti (per società che non gestiscono un servizio di interesse generale) (art. 20, co. 2, lett. e)
- Necessità di contenimento dei costi di funzionamento (art. 20, co. 2, lett. f)
- Necessità di aggregazione con altre società aventi ad oggetto le attività consentite all'art. 4 (art. 20, co. 2, lett. g)

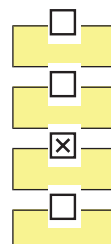

Indicare le motivazioni della sussistenza o meno delle condizioni di cui ai punti precedenti:

Tutto ciò che è riportato nei punti precedenti oggettivamente non sussiste tranne la necessità di contenimento dei costi in considerazione della grave crisi liquidità in cui incorre la società da molti anni.

Azioni da intraprendere:

Data la grave crisi di liquidità in cui incorre la società da diversi anni è necessario oltre ad incrementare l'azione di contenimento dei costi di funzionamento, aumentare la capacità di riscossione dei crediti e il recupero di gravi sacche di evasione. È in corso una revisione dell'organizzazione societaria e di adeguamento dello statuto al fine di renderla conforme al d.lgs. 175/2016

(a): Inserire uno dei progressivi già indicati nelle schede di ricognizione (02.01; 02.02).

(b): Inserire la ragione sociale come indicata nelle schede di ricognizione (02.01; 02.02).

(c): Indicare il tipo di partecipazione distinguendo i casi in cui la società sia partecipata direttamente, indirettamente (tramite altra società/organismo), ovvero in parte direttamente e in parte indirettamente.

(d): Inserire l'attività svolta come indicata nelle schede di ricognizione (02.01; 02.02).

(e): Inserire il numero medio di dipendenti come da nota integrativa al bilancio.

(f): Inserire la voce B9 del Conto economico.

(g): Inserire il risultato d'esercizio al netto delle imposte.

03. REQUISITI TESTO UNICO DELLE SOCIETÀ A PARTECIPAZIONE PUBBLICA

03.01. Finalità perseguite e attività ammesse (articoli 4 e 26)

Compilare una scheda per ciascuna società

Progressivo società partecipata: 2 (a)

Denominazione società partecipata: A.C.I.A.M. S.p.A. - Azienda Consortile di Igiene Ambientale Marsicana S.p.A. (b)

Tipo partecipazione: Diretta (c)

Attività svolta: (d)

a) gestione integrata delle risorse idriche nelle fasi di captazione, adduzione, acquisto-cessione, sollevamento, trasporto, distribuzione, trattamento, fognatura, depurazione, monitoraggio e potenziamento dei corpi idrici; lavaggio di strade e piazze, raccolta, carico e scarico, trattamento e smaltimento dei rifiuti solidi urbani e assimilati di cui al D. Lgs. n. 22/97;
b) raccolta, scarico, trattamento, smaltimento rifiuti speciali, inclusi tossici e nocivi di cui al D. Lgs. 22/97;
c) produzione, acquisto-cessione, trasporto, condizionamento e distribuzione del gas per usi civili e per usi produttivi;
d) approvvigionamento, produzione, trasporto, trasformazione, distribuzione e vendita di energia elettrica e calore, derivanti da qualsiasi fonte energetica;
e) attività connesse e accessorie alle attività di cui ai precedenti punti

Indicare se la società:

- Rientra nell'Allegato "A" del d.lgs. n. 175/2016 (art. 26, co. 2)
- Ha come oggetto esclusivo la gestione di fondi europei per conto dello Stato o delle Regioni, ovvero la realizzazione di progetti di ricerca finanziati dalle istituzioni dell'Unione Europea (art. 26, co. 2)
- È stata esclusa, con deliberazione adottata ai sensi dell'art. 4 co. 9, secondo periodo, dall'applicazione totale o parziale delle disposizioni del medesimo articolo (solo per le società partecipate dalle Regioni/Prov. Aut.)
- È destinataria dei provvedimenti di cui al d.lgs. n. 159/2011 (art. 26, co. 12-bis)
- È autorizzata alla gestione delle case da gioco, ai sensi della legislazione vigente (art. 26, co. 12-sexies)
- Qualora non sia stata selezionata alcuna delle opzioni indicate ai punti precedenti, indicare se la società:
- È costituita in attuazione dell'art. 34 del regolamento CE n. 13/2013 - Gruppi d'Azione Locale (art. 4, co. 6)
- Ha per oggetto sociale prevalente la gestione di spazi fieristici e l'organizzazione di eventi fieristici (art. 4, co. 7)
- Ha per oggetto sociale prevalente la realizzazione e la gestione di impianti di trasporto a fune per la mobilità turistico-sportiva in aree montane (art. 4, co. 7)
- Ha per oggetto sociale prevalente la produzione di energia da fonti rinnovabili (art. 4, co. 7)
- Ha caratteristiche di spin off o di start up universitario, o analoghe a quelle degli enti di ricerca, ovvero gestisce aziende agricole con funzioni didattiche (art. 4, co. 8)
- Produce un servizio di interesse generale a rete (di cui all'art. 3-bis del d.l. 138/2011) fuori dall'ambito territoriale di riferimento, con affidamento dei servizi, in corso e nuovi, tramite procedure ad evidenza pubblica (art. 4, co. 9-bis)
- Produce beni e servizi strettamente necessari per il perseguimento delle finalità istituzionali dell'ente (art. 4, co. 1)
- Produce un servizio di interesse generale (art. 4, co. 2, lett. a)
- Progetta e realizza un'opera pubblica sulla base di un accordo di programma fra amministrazioni pubbliche (art. 4, co. 2, lett. b)
- Realizza e gestisce un'opera pubblica ovvero organizza e gestisce un servizio di interesse generale attraverso un contratto di partenariato pubblico/privato (art. 4, co. 2, lett. c)
- Produce beni o servizi strumentali all'ente o agli enti pubblici partecipanti o alla svolgimento delle loro funzioni (art. 4, co. 2, lett. d)
- Svolge servizi di committenza (art. 4, co. 2, lett. e)
- Valorizza il patrimonio immobiliare dell'amministrazione partecipante (art. 4, co. 3)

Indicare le motivazioni della riconducibilità o meno ai vincoli di scopo di cui al co. 1 o ad una delle attività di cui ai commi 2 e 3, anche con riferimento alle società che svolgono le attività di cui ai commi 6, 7, 8:

gestisce il servizio smaltimento rifiuti e le discariche

(a): Inserire uno dei progressivi già indicati nelle schede di ricognizione (02.01; 02.02).

(b): Inserire la ragione sociale come indicata nelle schede di ricognizione (02.01; 02.02).

(c): Indicare il tipo di partecipazione distinguendo i casi in cui la società sia partecipata direttamente, indirettamente (tramite altra società/organismo), ovvero in parte direttamente e in parte indirettamente.

(d): Inserire l'attività come indicata nelle schede di ricognizione (02.01; 02.02).

03. REQUISITI TESTO UNICO DELLE SOCIETÀ A PARTECIPAZIONE PUBBLICA

03.02. Condizioni art. 20, co. 2

Compilare una scheda per ciascuna società

Progressivo società partecipata: (a)

Denominazione società partecipata: (b)

Tipo partecipazione: (c)

Attività svolta: (d)

Indicare i seguenti dati con riferimento all'esercizio 2015:

Numero medio dipendenti (e)	81,00
Numero amministratori	5
di cui nominati dall'Ente	3
Numero componenti organo di controllo	3
di cui nominati dall'Ente	

Importi in euro

RISULTATO D'ESERCIZIO (g)	
2015	18.726,00
2014	4.384,00
2013	30.118,00
2012	79.776,00
2011	84.262,00

Importi in euro

Costo del personale (f)	3.192.324,00
Compensi amministratori	217.611,00
Compensi componenti organo di controllo	19.997,00

Importi in euro

FATTURATO	
2015	13.423.971,00
2014	10.954.620,00
2013	14.568.952,00
FATTURATO MEDIO	12.982.514,33

Sussistenza delle condizioni di cui all'art. 20, co. 2:

- La partecipazione societaria non rientra in alcuna delle categorie di cui all'art. 4 (art. 20, co. 2, lett. a)
- Società priva di dipendenti o con numero di amministratori superiore a quello dei dipendenti (art. 20, co. 2, lett. b)
- Svolgimento di attività analoghe o similari a quelle svolte da altre società partecipate o da enti pubblici strumentali (art. 20, co. 2, lett. c)

Indicare quali società/enti strumentali:

ha nell'oggetto sociale alcune attività simili al CAM Spa (gestione integrata delle risorse idriche nelle fasi di captazione, adduzione, acquisto-cessione, sollevamento, trasporto, distribuzione, trattamento, fognatura, depurazione, monitoraggio e potenziamento dei corpi idrici;

- Fatturato medio non superiore a 500.000 euro nel triennio precedente (art. 20, co. 2, lett. d e art. 26, co. 12-quinquies)
- Perdite in 4 dei 5 esercizi precedenti (per società che non gestiscono un servizio di interesse generale) (art. 20, co. 2, lett. e)
- Necessità di contenimento dei costi di funzionamento (art. 20, co. 2, lett. f)
- Necessità di aggregazione con altre società aventi ad oggetto le attività consentite all'art. 4 (art. 20, co. 2, lett. g)

Indicare le motivazioni della sussistenza o meno delle condizioni di cui ai punti precedenti:

la motivazione della necessità di aggregazione non sussiste perché di fatto non svolge le attività indicate sopra, relative alla gestione delle risorse idriche e per il Comune di Avezzano invece gestisce un'attività rilevante come la discarica.

Azioni da intraprendere:

tale società mostra un buon andamento gestionale testimoniato dai bilanci degli ultimi anni. pertanto le azioni da intraprendere sono una revisione dello statuto e dell'oggetto sociale per renderlo conforme alla normativa e alle finalità dell'ente e un'azione di contenimento di costi conforme a quella generale della Pubblica amministrazione

(a): Inserire uno dei progressivi già indicati nelle schede di ricognizione (02.01; 02.02).

(b): Inserire la ragione sociale come indicata nelle schede di ricognizione (02.01; 02.02).

(c): Indicare il tipo di partecipazione distinguendo i casi in cui la società sia partecipata direttamente, indirettamente (tramite altra società/organismo), ovvero in parte direttamente e in parte indirettamente.

(d): Inserire l'attività svolta come indicata nelle schede di ricognizione (02.01; 02.02).

(e): Inserire il numero medio di dipendenti come da nota integrativa al bilancio.

(f): Inserire la voce B9 del Conto economico.

(g): Inserire il risultato d'esercizio al netto delle imposte.

03. REQUISITI TESTO UNICO DELLE SOCIETÀ A PARTECIPAZIONE PUBBLICA

03.01. Finalità perseguite e attività ammesse (articoli 4 e 26)

Compilare una scheda per ciascuna società

Progressivo società partecipata: (a)

Denominazione società partecipata: (b)

Tipo partecipazione: (c)

Attività svolta: (d)

Indicare se la società:

- Rientra nell'Allegato "A" del d.lgs. n. 175/2016 (art. 26, co. 2)
- Ha come oggetto esclusivo la gestione di fondi europei per conto dello Stato o delle Regioni, ovvero la realizzazione di progetti di ricerca finanziati dalle istituzioni dell'Unione Europea (art. 26, co. 2)
- È stata esclusa, con deliberazione adottata ai sensi dell'art. 4 co. 9, secondo periodo, dall'applicazione totale o parziale delle disposizioni del medesimo articolo (**solo per le società partecipate dalle Regioni/Prov. Aut.**)
- È destinataria dei provvedimenti di cui al d.lgs. n. 159/2011 (art. 26, co. 12-bis)
- È autorizzata alla gestione delle case da gioco, ai sensi della legislazione vigente (art. 26, co. 12-sexies)
- Qualora non sia stata selezionata alcuna delle opzioni indicate ai punti precedenti, indicare se la società:
 - È costituita in attuazione dell'art. 34 del regolamento CE n. 13/2013 - Gruppi d'Azione Locale (art. 4, co. 6)
 - Ha per oggetto sociale prevalente la gestione di spazi fieristici e l'organizzazione di eventi fieristici (art. 4, co. 7)
 - Ha per oggetto sociale prevalente la realizzazione e la gestione di impianti di trasporto a fune per la mobilità turistico-sportiva in aree montane (art. 4, co. 7)
 - Ha per oggetto sociale prevalente la produzione di energia da fonti rinnovabili (art. 4, co. 7)
 - Ha caratteristiche di spin off o di start up universitario, o analoghe a quelle degli enti di ricerca, ovvero gestisce aziende agricole con funzioni didattiche (art. 4, co. 8)
 - Produce un servizio di interesse generale a rete (di cui all'art. 3-bis del d.l. 138/2011) fuori dall'ambito territoriale di riferimento, con affidamento dei servizi, in corso e nuovi, tramite procedure ad evidenza pubblica (art. 4, co. 9-bis)
 - Produce beni e servizi strettamente necessari per il perseguimento delle finalità istituzionali dell'ente (art. 4, co. 1)
 - Produce un servizio di interesse generale (art. 4, co. 2, lett. a)
 - Progetta e realizza un'opera pubblica sulla base di un accordo di programma fra amministrazioni pubbliche (art. 4, co. 2, lett. b)
 - Realizza e gestisce un'opera pubblica ovvero organizza e gestisce un servizio di interesse generale attraverso un contratto di partenariato pubblico/privato (art. 4, co. 2, lett. c)
 - Produce beni o servizi strumentali all'ente o agli enti pubblici partecipanti o alla svolgimento delle loro funzioni (art. 4, co. 2, lett. d)
 - Svolge servizi di committenza (art. 4, co. 2, lett. e)
 - Valorizza il patrimonio immobiliare dell'amministrazione partecipante (art. 4, co. 3)

Indicare le motivazioni della riconducibilità o meno ai vincoli di scopo di cui al co. 1 o ad una delle attività di cui ai commi 2 e 3, anche con riferimento alle società che svolgono le attività di cui ai commi 6, 7, 8:

Svolge in concessione da parte del Comune il servizio di trasporto urbano ad Avezzano

(a): Inserire uno dei progressivi già indicati nelle schede di ricognizione (02.01; 02.02).

(b): Inserire la ragione sociale come indicata nelle schede di ricognizione (02.01; 02.02).

(c): Indicare il tipo di partecipazione distinguendo i casi in cui la società sia partecipata direttamente, indirettamente (tramite altra società/organismo), ovvero in parte direttamente e in parte indirettamente.

(d): Inserire l'attività come indicata nelle schede di ricognizione (02.01; 02.02).

03. REQUISITI TESTO UNICO DELLE SOCIETÀ A PARTECIPAZIONE PUBBLICA

03.02. Condizioni art. 20, co. 2

Compilare una scheda per ciascuna società

Progressivo società partecipata: (a)

Denominazione società partecipata: (b)

Tipo partecipazione: (c)

Attività svolta: (d)

Indicare i seguenti dati con riferimento all'esercizio 2015:

Numero medio dipendenti (e)	18,00
Numero amministratori	5
di cui nominati dall'Ente	1
Numero componenti organo di controllo	1
di cui nominati dall'Ente	

Importi in euro

Costo del personale (f)	643.507,00
Compensi amministratori	
Compensi componenti organo di controllo	2.600,00

Importi in euro

RISULTATO D'ESERCIZIO (g)	
2015	-3.138,00
2014	-22.518,00
2013	-201.997,00
2012	-99.744,00
2011	-107.013,00

Importi in euro

FATTURATO	
2015	952.642,00
2014	880.416,00
2013	832.123,00
FATTURATO MEDIO	888.393,67

Sussistenza delle condizioni di cui all'art. 20, co. 2:

- La partecipazione societaria non rientra in alcuna delle categorie di cui all'art. 4 (art. 20, co. 2, lett. a)
- Società priva di dipendenti o con numero di amministratori superiore a quello dei dipendenti (art. 20, co. 2, lett. b)
- Svolgimento di attività analoghe o similari a quelle svolte da altre società partecipate o da enti pubblici strumentali (art. 20, co. 2, lett. c)

Indicare quali società/enti strumentali:

- Fatturato medio non superiore a 500.000 euro nel triennio precedente (art. 20, co. 2, lett. d e art. 26, co. 12-quinquies)
- Perdite in 4 dei 5 esercizi precedenti (per società che non gestiscono un servizio di interesse generale) (art. 20, co. 2, lett. e)
- Necessità di contenimento dei costi di funzionamento (art. 20, co. 2, lett. f)
- Necessità di aggregazione con altre società aventi ad oggetto le attività consentite all'art. 4 (art. 20, co. 2, lett. g)

Indicare le motivazioni della sussistenza o meno delle condizioni di cui ai punti precedenti:

Le condizioni sopra evidenziate sussistono

Azioni da intraprendere:

Necessario e urgente revisione dell'organizzazione societaria al fine di riportare la gestione sotto il controllo del Comune di Avezzano e contenere i costi in maniera tale da evitare le continuative perdite d'esercizio

(a): Inserire uno dei progressivi già indicati nelle schede di ricognizione (02.01; 02.02).

(b): Inserire la ragione sociale come indicata nelle schede di ricognizione (02.01; 02.02).

(c): Indicare il tipo di partecipazione distinguendo i casi in cui la società sia partecipata direttamente, indirettamente (tramite altra società/organismo), ovvero in parte direttamente e in parte indirettamente.

(d): Inserire l'attività svolta come indicata nelle schede di ricognizione (02.01; 02.02).

(e): Inserire il numero medio di dipendenti come da nota integrativa al bilancio.

(f): Inserire la voce B9 del Conto economico.

(g): Inserire il risultato d'esercizio al netto delle imposte.

03. REQUISITI TESTO UNICO DELLE SOCIETÀ A PARTECIPAZIONE PUBBLICA

03.01. Finalità perseguite e attività ammesse (articoli 4 e 26)

Compilare una scheda per ciascuna società

Progressivo società partecipata: (a)

Denominazione società partecipata: (b)

Tipo partecipazione: (c)

Attività svolta: (d)

indicare se la società:

- Rientra nell'Allegato "A" del d.lgs. n. 175/2016 (art. 26, co. 2)
- Ha come oggetto esclusivo la gestione di fondi europei per conto dello Stato o delle Regioni, ovvero la realizzazione di progetti di ricerca finanziati dalle istituzioni dell'Unione Europea (art. 26, co. 2)
- È stata esclusa, con deliberazione adottata ai sensi dell'art. 4 co. 9, secondo periodo, dall'applicazione totale o parziale delle disposizioni del medesimo articolo (**solo per le società partecipate dalle Regioni/Prov. Aut.**)
- È destinataria dei provvedimenti di cui al d.lgs. n. 159/2011 (art. 26, co. 12-bis)
- È autorizzata alla gestione delle case da gioco, ai sensi della legislazione vigente (art. 26, co. 12-sexies)
- Qualora non sia stata selezionata alcuna delle opzioni indicate ai punti precedenti, indicare se la società:**
- È costituita in attuazione dell'art. 34 del regolamento CE n. 13/2013 - Gruppi d'Azione Locale (art. 4, co. 6)
- Ha per oggetto sociale prevalente la gestione di spazi fieristici e l'organizzazione di eventi fieristici (art. 4, co. 7)
- Ha per oggetto sociale prevalente la realizzazione e la gestione di impianti di trasporto a fune per la mobilità turistico-sportiva in aree montane (art. 4, co. 7)
- Ha per oggetto sociale prevalente la produzione di energia da fonti rinnovabili (art. 4, co. 7)
- Ha caratteristiche di spin off o di start up universitario, o analoghe a quelle degli enti di ricerca, ovvero gestisce aziende agricole con funzioni didattiche (art. 4, co. 8)
- Produce un servizio di interesse generale a rete (di cui all'art. 3-bis del d.l. 138/2011) fuori dall'ambito territoriale di riferimento, con affidamento dei servizi, in corso e nuovi, tramite procedure ad evidenza pubblica (art. 4, co. 9-bis)
- Produce beni e servizi strettamente necessari per il perseguimento delle finalità istituzionali dell'ente (art. 4, co. 1)
- Produce un servizio di interesse generale (art. 4, co. 2, lett. a)
- Progetta e realizza un'opera pubblica sulla base di un accordo di programma fra amministrazioni pubbliche (art. 4, co. 2, lett. b)
- Realizza e gestisce un'opera pubblica ovvero organizza e gestisce un servizio di interesse generale attraverso un contratto di partenariato pubblico/privato (art. 4, co. 2, lett. c)
- Produce beni o servizi strumentali all'ente o agli enti pubblici partecipanti o alla svolgimento delle loro funzioni (art. 4, co. 2, lett. d)
- Svolge servizi di committenza (art. 4, co. 2, lett. e)
- Valorizza il patrimonio immobiliare dell'amministrazione partecipante (art. 4, co. 3)

Indicare le motivazioni della riconducibilità o meno ai vincoli di scopo di cui al co. 1 o ad una delle attività di cui ai commi 2 e 3, anche con riferimento alle società che svolgono le attività di cui ai commi 6, 7, 8:

Il Consorzio svolge Attività strumentale e attività a favore di Enti Pubblici e privati che ne fanno parte

(a): Inserire uno dei progressivi già indicati nelle schede di ricognizione (02.01; 02.02).

(b): Inserire la ragione sociale come indicata nelle schede di ricognizione (02.01; 02.02).

(c): Indicare il tipo di partecipazione distinguendo i casi in cui la società sia partecipata direttamente, indirettamente (tramite altra società/organismo), ovvero in parte direttamente e in parte indirettamente.

(d): Inserire l'attività come indicata nelle schede di ricognizione (02.01; 02.02).

03. REQUISITI TESTO UNICO DELLE SOCIETÀ A PARTECIPAZIONE PUBBLICA

03.02. Condizioni art. 20, co. 2

Compilare una scheda per ciascuna società

Progressivo società partecipata: (a)

Denominazione società partecipata: (b)

Tipo partecipazione: (c)

Attività svolta: (d)

Indicare i seguenti dati con riferimento all'esercizio 2015:

Numero medio dipendenti (e)	1,00
Numero amministratori	5
di cui nominati dall'Ente	1
Numero componenti organo di controllo	1
di cui nominati dall'Ente	

Importi in euro

RISULTATO D'ESERCIZIO (g)	
2015	6.098,00
2014	1.482,00
2013	1.062,00
2012	1.623,00
2011	4.074,00

Importi in euro

Costo del personale (f)	16.038,00
Compensi amministratori	796,80
Compensi componenti organo di controllo	1.500,00

Importi in euro

FATTURATO	
2015	90.057,00
2014	53.717,00
2013	77.517,00
FATTURATO MEDIO	73.763,67

Sussistenza delle condizioni di cui all'art. 20, co. 2:

- La partecipazione societaria non rientra in alcuna delle categorie di cui all'art. 4 (art. 20, co. 2, lett. a)
- Società priva di dipendenti o con numero di amministratori superiore a quello dei dipendenti (art. 20, co. 2, lett. b)
- Svolgimento di attività analoghe o similari a quelle svolte da altre società partecipate o da enti pubblici strumentali (art. 20, co. 2, lett. c)

Indicare quali società/enti strumentali:

- Fatturato medio non superiore a 500.000 euro nel triennio precedente (art. 20, co. 2, lett. d e art. 26, co. 12-quinquies)
- Perdite in 4 dei 5 esercizi precedenti (per società che non gestiscono un servizio di interesse generale) (art. 20, co. 2, lett. e)
- Necessità di contenimento dei costi di funzionamento (art. 20, co. 2, lett. f)
- Necessità di aggregazione con altre società aventi ad oggetto le attività consentite all'art. 4 (art. 20, co. 2, lett. g)

Indicare le motivazioni della sussistenza o meno delle condizioni di cui ai punti precedenti:

Le condizioni sopra evidenziate sussistono in base all'indirizzo generale per le pubbliche amministrazioni di contenere i costi di funzionamento

Azioni da intraprendere:

Revisione dello Statuto e Riorganizzazione del Consorzio al fine di diminuire i costi di gestione e renderlo conforme ai dettami del D. lgs. 175/2016

(a): Inserire uno dei progressivi già indicati nelle schede di ricognizione (02.01; 02.02).

(b): Inserire la ragione sociale come indicata nelle schede di ricognizione (02.01; 02.02).

(c): Indicare il tipo di partecipazione distinguendo i casi in cui la società sia partecipata direttamente, indirettamente (tramite altra società/organismo), ovvero in parte direttamente e in parte indirettamente.

(d): Inserire l'attività svolta come indicata nelle schede di ricognizione (02.01; 02.02).

(e): Inserire il numero medio di dipendenti come da nota integrativa al bilancio.

(f): Inserire la voce B9 del Conto economico.

(g): Inserire il risultato d'esercizio al netto delle imposte.

03. REQUISITI TESTO UNICO DELLE SOCIETÀ A PARTECIPAZIONE PUBBLICA

03.01. Finalità perseguite e attività ammesse (articoli 4 e 26)

Compilare una scheda per ciascuna società

Progressivo società partecipata: 1 (a)

Denominazione società partecipata: ex CRAB - CRUA (b)

Tipo partecipazione: Diretta (c)

Attività svolta: (d)

consorzio a partecipazione mista con attività esterna (costituito ai sensi degli artt. 2602 e seguenti del Codice Civile e successive modifiche) e con finalità di promuovere e di svolgere attività di ricerca applicata di interesse pubblico e privato nel settore delle biotecnologie avanzate, agroalimentari ed ambientali

indicare se la società:

- Rientra nell'Allegato "A" del d.lgs. n. 175/2016 (art. 26, co. 2)
- Ha come oggetto esclusivo la gestione di fondi europei per conto dello Stato o delle Regioni, ovvero la realizzazione di progetti di ricerca finanziati dalle istituzioni dell'Unione Europea (art. 26, co. 2)
- È stata esclusa, con deliberazione adottata ai sensi dell'art. 4 co. 9, secondo periodo, dall'applicazione totale o parziale delle disposizioni del medesimo articolo (**solo per le società partecipate dalle Regioni/Prov. Aut.**)
- È destinataria dei provvedimenti di cui al d.lgs. n. 159/2011 (art. 26, co. 12-bis)
- È autorizzata alla gestione delle case da gioco, ai sensi della legislazione vigente (art. 26, co. 12-sexies)
- Qualora non sia stata selezionata alcuna delle opzioni indicate ai punti precedenti, indicare se la società:**
- È costituita in attuazione dell'art. 34 del regolamento CE n. 13/2013 - Gruppi d'Azione Locale (art. 4, co. 6)
- Ha per oggetto sociale prevalente la gestione di spazi fieristici e l'organizzazione di eventi fieristici (art. 4, co. 7)
- Ha per oggetto sociale prevalente la realizzazione e la gestione di impianti di trasporto a fune per la mobilità turistico-sportiva in aree montane (art. 4, co. 7)
- Ha per oggetto sociale prevalente la produzione di energia da fonti rinnovabili (art. 4, co. 7)
- Ha caratteristiche di spin off o di start up universitario, o analoghe a quelle degli enti di ricerca, ovvero gestisce aziende agricole con funzioni didattiche (art. 4, co. 8)
- Produce un servizio di interesse generale a rete (di cui all'art. 3-bis del d.l. 138/2011) fuori dall'ambito territoriale di riferimento, con affidamento dei servizi, in corso e nuovi, tramite procedure ad evidenza pubblica (art. 4, co. 9-bis)
- Produce beni e servizi strettamente necessari per il perseguimento delle finalità istituzionali dell'ente (art. 4, co. 1)
- Produce un servizio di interesse generale (art. 4, co. 2, lett. a)
- Progetta e realizza un'opera pubblica sulla base di un accordo di programma fra amministrazioni pubbliche (art. 4, co. 2, lett. b)
- Realizza e gestisce un'opera pubblica ovvero organizza e gestisce un servizio di interesse generale attraverso un contratto di partenariato pubblico/privato (art. 4, co. 2, lett. c)
- Produce beni o servizi strumentali all'ente o agli enti pubblici partecipanti o alla svolgimento delle loro funzioni (art. 4, co. 2, lett. d)
- Svolge servizi di committenza (art. 4, co. 2, lett. e)
- Valorizza il patrimonio immobiliare dell'amministrazione partecipante (art. 4, co. 3)

Indicare le motivazioni della riconducibilità o meno ai vincoli di scopo di cui al co. 1 o ad una delle attività di cui ai commi 2 e 3, anche con riferimento alle società che svolgono le attività di cui ai commi 6, 7, 8:

L'ex crab gestisce attività di ricerca applicata alle biotecnologie

(a): Inserire uno dei progressivi già indicati nelle schede di ricognizione (02.01; 02.02).

(b): Inserire la ragione sociale come indicata nelle schede di ricognizione (02.01; 02.02).

(c): Indicare il tipo di partecipazione distinguendo i casi in cui la società sia partecipata direttamente, indirettamente (tramite altra società/organismo), ovvero in parte direttamente e in parte indirettamente.

(d): Inserire l'attività come indicata nelle schede di ricognizione (02.01; 02.02).

03. REQUISITI TESTO UNICO DELLE SOCIETÀ A PARTECIPAZIONE PUBBLICA

03.02. Condizioni art. 20, co. 2

Compilare una scheda per ciascuna società

Progressivo società partecipata: (a)

Denominazione società partecipata: (b)

Tipo partecipazione: (c)

Attività svolta: (d)

Indicare i seguenti dati con riferimento all'esercizio 2015:

Numero medio dipendenti (e)	832,00
Numero amministratori	0
di cui nominati dall'Ente	0
Numero componenti organo di controllo	0
di cui nominati dall'Ente	0

Importi in euro	
Costo del personale (f)	853.269,00
Compensi amministratori	
Compensi componenti organo di controllo	

Importi in euro	
RISULTATO D'ESERCIZIO (g)	
2015	-250.668,00
2014	-241.388,00
2013	-182.138,00
2012	-4.151,00
2011	-7.365,00

Importi in euro	
FATTURATO	
2015	1.232.529,00
2014	1.066.162,00
2013	1.184.263,00
FATTURATO MEDIO	1.160.984,67

Sussistenza delle condizioni di cui all'art. 20, co. 2:

- La partecipazione societaria non rientra in alcuna delle categorie di cui all'art. 4 (art. 20, co. 2, lett. a)
- Società priva di dipendenti o con numero di amministratori superiore a quello dei dipendenti (art. 20, co. 2, lett. b)
- Svolgimento di attività analoghe o similari a quelle svolte da altre società partecipate o da enti pubblici strumentali (art. 20, co. 2, lett. c)

Indicare quali società/enti strumentali:

- Fatturato medio non superiore a 500.000 euro nel triennio precedente (art. 20, co. 2, lett. d e art. 26, co. 12-quinquies)
- Perdite in 4 dei 5 esercizi precedenti (per società che non gestiscono un servizio di interesse generale) (art. 20, co. 2, lett. e)
- Necessità di contenimento dei costi di funzionamento (art. 20, co. 2, lett. f)
- Necessità di aggregazione con altre società aventi ad oggetto le attività consentite all'art. 4 (art. 20, co. 2, lett. g)

Indicare le motivazioni della sussistenza o meno delle condizioni di cui ai punti precedenti:

Il comune ha deciso di mantenere una sola quota nella recente riorganizzazione societaria del CRAB per l'alta valenza socio-economica delle attività svolte per lo sviluppo del territorio ed in particolare delle attività di :

- Supporto all'innovazione per le imprese nel settore agricolo ed agroalimentare.
- Promozione e gestione di progetti di ricerca industriale e sviluppo precompetitivo.
- Diffusione delle innovazioni e trasferimento tecnologico alle imprese attraverso iniziative di informazione e formazione.
- Produzione pilota per la validazione di processi e prodotti.
- Processi analitici di routine e specialistici per le imprese e gli enti territoriali.

Azioni da intraprendere:

L'assessorato all'agricoltura e il dirigente preposto vigilano sull'effettivo beneficio della ripatrimonializzazione avvenuta con assemblea del 17/07/2017 e , quindi , sull'effettivo azzeramento della perdita, presupposto di una gestione 2018 in equilibrio economico finanziario

(a): Inserire uno dei progressivi già indicati nelle schede di ricognizione (02.01; 02.02).

(b): Inserire la ragione sociale come indicata nelle schede di ricognizione (02.01; 02.02).

(c): Indicare il tipo di partecipazione distinguendo i casi in cui la società sia partecipata direttamente, indirettamente (tramite altra società/organismo), ovvero in parte direttamente e in parte indirettamente.

(d): Inserire l'attività svolta come indicata nelle schede di ricognizione (02.01; 02.02).

(e): Inserire il numero medio di dipendenti come da nota integrativa al bilancio.

(f): Inserire la voce B9 del Conto economico.

(g): Inserire il risultato d'esercizio al netto delle imposte.

03. REQUISITI TESTO UNICO DELLE SOCIETÀ A PARTECIPAZIONE PUBBLICA

03.01. Finalità perseguite e attività ammesse (articoli 4 e 26)

Compilare una scheda per ciascuna società

Progressivo società partecipata: (a)

Denominazione società partecipata: (b)

Tipo partecipazione: (c)

Attività svolta: (d)

Indicare se la società:

- Rientra nell'Allegato "A" del d.lgs. n. 175/2016 (art. 26, co. 2)
- Ha come oggetto esclusivo la gestione di fondi europei per conto dello Stato o delle Regioni, ovvero la realizzazione di progetti di ricerca finanziati dalle istituzioni dell'Unione Europea (art. 26, co. 2)
- È stata esclusa, con deliberazione adottata ai sensi dell'art. 4 co. 9, secondo periodo, dall'applicazione totale o parziale delle disposizioni del medesimo articolo (**solo per le società partecipate dalle Regioni/Prov. Aut.**)
- È destinataria dei provvedimenti di cui al d.lgs. n. 159/2011 (art. 26, co. 12-bis)
- È autorizzata alla gestione delle case da gioco, ai sensi della legislazione vigente (art. 26, co. 12-sexies)
- Qualora non sia stata selezionata alcuna delle opzioni indicate ai punti precedenti, indicare se la società:**
- È costituita in attuazione dell'art. 34 del regolamento CE n. 13/2013 - Gruppi d'Azione Locale (art. 4, co. 6)
- Ha per oggetto sociale prevalente la gestione di spazi fieristici e l'organizzazione di eventi fieristici (art. 4, co. 7)
- Ha per oggetto sociale prevalente la realizzazione e la gestione di impianti di trasporto a fune per la mobilità turistico-sportiva in aree montane (art. 4, co. 7)
- Ha per oggetto sociale prevalente la produzione di energia da fonti rinnovabili (art. 4, co. 7)
- Ha caratteristiche di spin off o di start up universitario, o analoghe a quelle degli enti di ricerca, ovvero gestisce aziende agricole con funzioni didattiche (art. 4, co. 8)
- Produce un servizio di interesse generale a rete (di cui all'art. 3-bis del d.l. 138/2011) fuori dall'ambito territoriale di riferimento, con affidamento dei servizi, in corso e nuovi, tramite procedure ad evidenza pubblica (art. 4, co. 9-bis)
- Produce beni e servizi strettamente necessari per il perseguimento delle finalità istituzionali dell'ente (art. 4, co. 1)
- Produce un servizio di interesse generale (art. 4, co. 2, lett. a)
- Progetta e realizza un'opera pubblica sulla base di un accordo di programma fra amministrazioni pubbliche (art. 4, co. 2, lett. b)
- Realizza e gestisce un'opera pubblica ovvero organizza e gestisce un servizio di interesse generale attraverso un contratto di partenariato pubblico/privato (art. 4, co. 2, lett. c)
- Produce beni o servizi strumentali all'ente o agli enti pubblici partecipanti o alla svolgimento delle loro funzioni (art. 4, co. 2, lett. d)
- Svolge servizi di committenza (art. 4, co. 2, lett. e)
- Valorizza il patrimonio immobiliare dell'amministrazione partecipante (art. 4, co. 3)

Indicare le motivazioni della riconducibilità o meno ai vincoli di scopo di cui al co. 1 o ad una delle attività di cui ai commi 2 e 3, anche con riferimento alle società che svolgono le attività di cui ai commi 6, 7, 8:

L'oggetto sociale prevede attività strumentali per l'ente ma attualmente non opera per il comune di Avezzano

(a): Inserire uno dei progressivi già indicati nelle schede di ricognizione (02.01; 02.02).

(b): Inserire la ragione sociale come indicata nelle schede di ricognizione (02.01; 02.02).

(c): Indicare il tipo di partecipazione distinguendo i casi in cui la società sia partecipata direttamente, indirettamente (tramite altra società/organismo), ovvero in parte direttamente e in parte indirettamente.

(d): Inserire l'attività come indicata nelle schede di ricognizione (02.01; 02.02).

03. REQUISITI TESTO UNICO DELLE SOCIETÀ A PARTECIPAZIONE PUBBLICA

03.02. Condizioni art. 20, co. 2

Compilare una scheda per ciascuna società

Progressivo società partecipata: (a)

Denominazione società partecipata: (b)

Tipo partecipazione: (c)

Attività svolta: (d)

Indicare i seguenti dati con riferimento all'esercizio 2015:

Numero medio dipendenti (e)	0,00
Numero amministratori	1
di cui nominati dall'Ente	0
Numero componenti organo di controllo	1
di cui nominati dall'Ente	0

Importi in euro

RISULTATO D'ESERCIZIO (g)	
2015	1.629,00
2014	44.339,00
2013	13.162,00
2012	38.110,00
2011	-64.213,00

Importi in euro

Costo del personale (f)	0,00
Compensi amministratori	0,00
Compensi componenti organo di controllo	1.000,00

Importi in euro

FATTURATO	
2015	265.911,00
2014	163.463,00
2013	33.229,00
FATTURATO MEDIO	154.201,00

Sussistenza delle condizioni di cui all'art. 20, co. 2:

- La partecipazione societaria non rientra in alcuna delle categorie di cui all'art. 4 (art. 20, co. 2, lett. a)
- Società priva di dipendenti o con numero di amministratori superiore a quello dei dipendenti (art. 20, co. 2, lett. b)
- Svolgimento di attività analoghe o similari a quelle svolte da altre società partecipate o da enti pubblici strumentali (art. 20, co. 2, lett. c)

Indicare quali società/enti strumentali:

- Fatturato medio non superiore a 500.000 euro nel triennio precedente (art. 20, co. 2, lett. d e art. 26, co. 12-quinquies)
- Perdite in 4 dei 5 esercizi precedenti (per società che non gestiscono un servizio di interesse generale) (art. 20, co. 2, lett. e)
- Necessità di contenimento dei costi di funzionamento (art. 20, co. 2, lett. f)
- Necessità di aggregazione con altre società aventi ad oggetto le attività consentite all'art. 4 (art. 20, co. 2, lett. g)

Indicare le motivazioni della sussistenza o meno delle condizioni di cui ai punti precedenti:

Azioni da intraprendere:

(a): Inserire uno dei progressivi già indicati nelle schede di ricognizione (02.01; 02.02).

(b): Inserire la ragione sociale come indicata nelle schede di ricognizione (02.01; 02.02).

(c): Indicare il tipo di partecipazione distinguendo i casi in cui la società sia partecipata direttamente, indirettamente (tramite altra società/organismo), ovvero in parte direttamente e in parte indirettamente.

(d): Inserire l'attività svolta come indicata nelle schede di ricognizione (02.01; 02.02).

(e): Inserire il numero medio di dipendenti come da nota integrativa al bilancio.

(f): Inserire la voce B9 del Conto economico.

(g): Inserire il risultato d'esercizio al netto delle imposte.

05. AZIONI DI RAZIONALIZZAZIONE

05.01. Contenimento costi

Compilare una scheda per ciascuna società per la quale si prevedono interventi di contenimento dei costi

Progressivo società partecipata: 1 (a) **Quota di partecipazione detenuta:** 22,14 (b)

Denominazione società partecipata: C.A.M. S.p.A. - Consorzio Acquedottistico Marsicano S.p.A. (c)

Tipo partecipazione: Diretta (d)

Attività svolta:

gestione del servizio idrico integrato disciplinato dalla parte III, sezione III, articoli 141-176, del decreto legislativo 3 aprile 2006, n. 152, e s.m. e i., recante il codice dell'ambiente, costituito dall'insieme dei servizi pubblici di captazione, adduzione e distribuzione di acqua ad usi civili di fognatura e di depurazione delle acque reflue, gestito secondo principi di efficienza, efficacia ed economicità, nel rispetto delle norme nazionali e comunitarie, nonché di tutti quei servizi pubblici connessi con la gestione del servizio idrico integrato

(e)

Descrivere gli interventi di contenimento programmati:

Contenimento dei costi di funzionamento e recupero crediti. È in corso la revisione dell'organizzazione societaria al fine di renderla conforme alla normativa vigente

Indicare le motivazioni:

IL CAM Spa è una società che desta molte preoccupazione dal punto di vista economico – finanziario. La forte esposizione debitoria e, forse, un Capitale sociale derivante da una perizia oggetto di osservazione critica da parte del comune di Avezzano (Il valore rilevato in sede di rendicontazione 2016 dal Comune di Avezzano non è stato di € 5.846.850,00 complessivi pari al 22,14% del capitale sociale approvato dal CAM dopo l'aumento del capitale sociale, ma è stato ripristinato al valore contabile precedente -€ 173.240,00 corrispondenti ad una quota del 8,164% del capitale sociale) ha causato uno squilibrio finanziario strutturale del CAM. Dal punto di vista meramente economico finanziario sarebbe opportuno dismettere la partecipazione, la quale non porta alcun vantaggio al Comune di Avezzano e, anzi, potrebbe portare degli elevati costi qualora sia chiamato a ripianare perdite in futuro oppure, caso ancor più grave, nel caso in cui l'Autorità d'ambito decida di togliere al CAM l'affidamento del servizio per inadempienze contrattuali. Fra l'altro nel caso del CAM è impossibile rivedere il contratto di servizio perché questo non esiste con il Comune ma solo con l'Autorità d'Ambito. La partecipazione al CAM, ovviamente, essendo una società che gestisce il servizio idrico integrato, che fa parte dei servizi a rete obbligatori, andrà mantenuta nel quadro di azioni incisive di contenimento dei costi di gestione della società e un recupero dei crediti sostanziale.

Indicare le modalità di attuazione:

Entro il 30 novembre gli assessorati preposti all'ambiente e al patrimonio verificano che gli indirizzi di cui sopra siano applicati dalla Società e qualora non siano stati rispettati si assegna alla società un termine non superiore a 60 gg. per adeguarsi.

Indicare i tempi stimati:

Tempi
Entro il 31 dicembre

Indicare una stima dei risparmi attesi:

Risparmi attesi
Fino al 2% dei costi di funzionamento del CAM fra risparmi di costi e maggiori entrate

(a): Inserire uno dei progressivi già indicati nelle schede di ricognizione (02.01; 02.02).

(b): Inserire la quota complessiva di partecipazione dell'Amministrazione, sommando le quote dirette (02.01 colonna E) e indirette (02.02 colonna G).

(c): Inserire la ragione sociale come indicata nelle schede di ricognizione (02.01; 02.02).

(d): Indicare il tipo di partecipazione distinguendo i casi in cui la società sia partecipata direttamente, indirettamente (tramite altra società/organismo), ovvero in parte direttamente e in parte indirettamente.

(e): Inserire l'attività come indicata nelle schede di ricognizione (02.01; 02.02).

05. AZIONI DI RAZIONALIZZAZIONE

05.01. Contenimento costi

Compilare una scheda per ciascuna società per la quale si prevedono interventi di contenimento dei costi

Progressivo società partecipata: (a) Quota di partecipazione detenuta: (b)

Denominazione società partecipata: (c)

Tipo partecipazione: (d)

Attività svolta: (e)

a)gestione integrata delle risorse idriche nelle fasi di captazione, adduzione, acquisto-cessione, sollevamento, trasporto, distribuzione, trattamento, fognatura, depurazione, monitoraggio e potenziamento dei corpi idrici; lavaggio di strade e piazze, raccolta, carico e scarico, trattamento e smaltimento dei rifiuti solidi urbani e assimilati di cui al D. Lgs. n. 22/97;
b) raccolta, scarico, trattamento, smaltimento rifiuti speciali, inclusi tossici e nocivi di cui al D. lgs. 22/97;
c) produzione, acquisto-cessione, trasporto, condizionamento e distribuzione del gas per usi civili e per usi produttivi;
d) approvvigionamento, produzione, trasporto, trasformazione, distribuzione e vendita di energia elettrica e calore, derivanti da qualsiasi fonte energetica;
e) attività connesse e accessorie alle attività di cui ai precedenti punti

Descrivere gli interventi di contenimento programmati:

Contenimento dei costi di funzionamento fino al 2% rispetto all'anno precedente e revisione del contratto di servizio per la gestione della discarica. Revisione dello statuto.

Indicare le motivazioni:

Adeguarsi all'andamento generale della revisione della spesa alivello nazionale e rendere conforme il rapporto al d. gs 175/2016. La società è in equilibrio economico finanziario.

Indicare le modalità di attuazione:

Entro il 31 dicembre il settore ambiente e l'assessorato all'ambiente verificano che gli indirizzi di cui sopra siano applicati dalla Società. Entro lo stesso termine è necessario rivedere il contratto di servizio da parte del Dirigente servizio ambiente.

Indicare i tempi stimati:

31 12 2017

Indicare una stima dei risparmi attesi:

Fino al 2% dei costi di funzionamento dell'ACIAM

(a): Inserire uno dei progressivi già indicati nelle schede di ricognizione (02.01; 02.02).

(b): Inserire la quota complessiva di partecipazione dell'Amministrazione, sommando le quote dirette (02.01 colonna E) e indirette (02.02 colonna G).

(c): Inserire la ragione sociale come indicata nelle schede di ricognizione (02.01; 02.02).

(d): Indicare il tipo di partecipazione distinguendo i casi in cui la società sia partecipata direttamente, indirettamente (tramite altra società/organismo), ovvero in parte direttamente e in parte indirettamente.

(e): Inserire l'attività come indicata nelle schede di ricognizione (02.01; 02.02).

05. AZIONI DI RAZIONALIZZAZIONE

05.01. Contenimento costi

Compilare una scheda per ciascuna società per la quale si prevedono interventi di contenimento dei costi

Progressivo società partecipata: (a) Quota di partecipazione detenuta: (b)

Denominazione società partecipata: (c)

Tipo partecipazione: (d)

Attività svolta: (e)

Descrivere gli interventi di contenimento programmati:

Revisione e contenimento dei costi di funzionamento e della forma societaria, nonché il contratto di servizio in modo tale da azzerare la perdita per il 2017 e 2018.

Indicare le motivazioni:

È chiaro che è necessario rivedere completamente le modalità di gestione del Servizio e la forma societaria, nonché il Contratto di servizio anche alla luce della riforma del trasporto pubblico effettuato dalla Regione Abruzzo. Tale revisione deve portare all'azzeramento delle perdite. La società infatti è una cooperativa a r.l. e ciò non consente all'ente di esercitare un controllo di maggioranza avendo la possibilità di votare limitata al proprio ruolo di socio di una coop.

Indicare le modalità di attuazione:

l'assessorato al trasporto pubblico e il dirigente preposto verificano entro il 31 dicembre che gli indirizzi di cui sopra siano applicati dalla Società

Indicare i tempi stimati:

31 12 2017

Indicare una stima dei risparmi attesi:

azzeramento della perdita nel 2017 e 2018 - RISPARMIO FINO AL 2 PER CENTO DEI COSTI DI FUNZIONAMENTO

(a): Inserire uno dei progressivi già indicati nelle schede di ricognizione (02.01; 02.02).

(b): Inserire la quota complessiva di partecipazione dell'Amministrazione, sommando le quote dirette (02.01 colonna E) e indirette (02.02 colonna G).

(c): Inserire la ragione sociale come indicata nelle schede di ricognizione (02.01; 02.02).

(d): Indicare il tipo di partecipazione distinguendo i casi in cui la società sia partecipata direttamente, indirettamente (tramite altra società/organismo), ovvero in parte direttamente e in parte indirettamente.

(e): Inserire l'attività come indicata nelle schede di ricognizione (02.01; 02.02).

05. AZIONI DI RAZIONALIZZAZIONE

05.01. Contenimento costi

Compilare una scheda per ciascuna società per la quale si prevedono interventi di contenimento dei costi

Progressivo società partecipata: (a) Quota di partecipazione detenuta: (b)

Denominazione società partecipata: (c)

Tipo partecipazione: (d)

Attività svolta: (e)

Descrivere gli interventi di contenimento programmati:

verifica della necessità della revisione dello Statuto e riorganizzazione del Consorzio . diminuire i costi di gestione e renderlo conforme ai dettami del D. lgs. 175/2016

Indicare le motivazioni:

La motivazione risiede nella necessità di adeguare l'organizzazione ai dettami del d. lgs. 175/2016. Il mantenimento della partecipazione è dovuto al fatto che l'ente gestisce finanziamenti che portano direttamente risorse per le imprese e per il territorio del Comune di Avezzano

Indicare le modalità di attuazione:

L'assessore al turismo e alle attività produttive e i dirigenti preposti predispongono un piano di lavoro per raggiungere gli obiettivi su indicati entro il 31/12/2017.

Indicare i tempi stimati:

31 12 2017

Indicare una stima dei risparmi attesi:

Azzeramento dei costi a carico degli enti partecipanti - RISPARMIO FINO AL 2 PER CENTO DEI COSTI DI FUNZIONAMENTO

(a): Inserire uno dei progressivi già indicati nelle schede di ricognizione (02.01; 02.02).

(b): Inserire la quota complessiva di partecipazione dell'Amministrazione, sommando le quote dirette (02.01 colonna E) e indirette (02.02 colonna G).

(c): Inserire la ragione sociale come indicata nelle schede di ricognizione (02.01; 02.02).

(d): Indicare il tipo di partecipazione distinguendo i casi in cui la società sia partecipata direttamente, indirettamente (tramite altra società/organismo), ovvero in parte direttamente e in parte indirettamente.

(e): Inserire l'attività come indicata nelle schede di ricognizione (02.01; 02.02).

05. AZIONI DI RAZIONALIZZAZIONE

05.01. Contenimento costi

Compilare una scheda per ciascuna società per la quale si prevedono interventi di contenimento dei costi

Progressivo società partecipata: (a) Quota di partecipazione detenuta: (b)

Denominazione società partecipata: (c)

Tipo partecipazione: (d)

Attività svolta: (e)

Descrivere gli interventi di contenimento programmati:

Con l'Assemblea tenutasi il 17 luglio 2017 ad Avezzano, la Regione ha finalmente ricostituito il Capitale sociale del Centro di Ricerca mediante conferimento immobiliare del valore di circa 4 milioni di euro con contestuale ridefinizione delle quote societarie. La Provincia è uscita definitivamente mentre la Regione arriva oggi ad avere la quasi totalità della proprietà del consorzio, il Comune di Avezzano mantiene una quota minoritaria ma significativa dell'attenzione dell'Amministrazione nei confronti di questa importante realtà.

Indicare le motivazioni:

l'alta valenza socio-economica delle attività svolte per lo sviluppo del territorio ed in particolare delle attività di :

- Supporto all'innovazione per le imprese nel settore agricolo ed agroalimentare.
- Promozione e gestione di progetti di ricerca industriale e sviluppo precompetitivo.
- Diffusione delle innovazioni e trasferimento tecnologico alle imprese attraverso iniziative di informazione e formazione.
- Produzione pilota per la validazione di processi e prodotti.
- Processi analitici di routine e specialistici per le imprese e gli enti territoriali.

Indicare le modalità di attuazione:

Verificare a cura dell'assessorato all'agricoltura e del dirigente preposto che il percorso di ripatrimonializzazione sia portato a compimento e che la gestione del Consorzio sia volta al contenimento dei costi di funzionamento.

Indicare i tempi stimati:

Ci si attende il ripristino di un equilibrio economico finanziario nella gestione 2018 ENTRO IL 30 GIUGNO 2018

Indicare una stima dei risparmi attesi:

Ci si attende il ripristino di un equilibrio economico finanziario nella gestione 2018 - RISPARMIO FINO AL 2 PER CENTO DEI COSTI DI FUNZIONAMENTO

(a): Inserire uno dei progressivi già indicati nelle schede di ricognizione (02.01; 02.02).

(b): Inserire la quota complessiva di partecipazione dell'Amministrazione, sommando le quote dirette (02.01 colonna E) e indirette (02.02 colonna G).

(c): Inserire la ragione sociale come indicata nelle schede di ricognizione (02.01; 02.02).

(d): Indicare il tipo di partecipazione distinguendo i casi in cui la società sia partecipata direttamente, indirettamente (tramite altra società/organismo), ovvero in parte direttamente e in parte indirettamente.

(e): Inserire l'attività come indicata nelle schede di ricognizione (02.01; 02.02).

05. AZIONI DI RAZIONALIZZAZIONE

05.02. Cessione/Alienazione quote

Compilare una scheda per ciascuna partecipazione che si intende cedere/alienare

Progressivo società partecipata: (a) Quota di partecipazione detenuta: (b)

Denominazione società partecipata: (c) Quota di partecipazione da cedere/alienare:

Tipo partecipazione: (e) (f)

Attività svolta:

a) favorire la diffusione e l'utilizzo di sistemi e supporti informatici avanzati e di attività connesse;
b) estendere i benefici della c.d. "società dell'informazione" ai territori a rischio marginalità;;
c) ottenere la riduzione del margine di ritardo dei partecipanti rispetto al progressivo diffondersi dei processi di digitalizzazione della P.A.;
d) creare una efficiente rete di comunicazione che crei le basi per poter erogare servizi per via telematica;
e) erogare in modalità telematica servizi ai cittadini ed imprese per migliorare la qualità dei servizi attualmente resi.

Selezionare le motivazioni della scelta: (g)

In caso di scelta dell'opzione "altro", specificare:

Fornire ulteriori dettagli sulle motivazioni della scelta:

Il piano di razionalizzazione del 2015 ha previsto la cessione della quota che ancora non è abformalizzata attraverso un preciso procedimento.

Indicare le modalità di attuazione della cessione/alienazione:

Il servizio legale entro il 31/12/2017 provvederà ad effettuare una deliberazione per individuare le modalità per la cessione

Indicare i tempi stimati per il perfezionamento della cessione/alienazione:

cessione entro il 30/04/2018 da parte del servizio legale

Indicare una stima dei risparmi attesi:

Nessun risparmio in quanto la società non comporta oneri per il comune. Ci potrebbe essere un introito in base alla valutazione della quota di dismissione rispetto al capitale netto della società.

(a): Inserire uno dei progressivi già indicati nelle schede di ricognizione (02.01; 02.02).

(b): Inserire la quota complessiva di partecipazione dell'Amministrazione, sommando le quote dirette (02.01 colonna E) e indirette (02.02 colonna G).

(c): Inserire la ragione sociale come indicata nelle schede di ricognizione (02.01; 02.02).

(d): Inserire la quota di partecipazione che si intende cedere/alienare.

(e): Indicare il tipo di partecipazione distinguendo i casi in cui la società sia partecipata direttamente, indirettamente (tramite altra società/organismo), ovvero in parte direttamente e in parte indirettamente.

(f): Inserire l'attività svolta come indicata nelle schede di ricognizione (02.01; 02.02).

(g): Vedi scheda 06. "Appendice_motivazioni".

05. AZIONI DI RAZIONALIZZAZIONE

05.05. Riepilogo

Azione di razionalizzazione	Progressivo	Denominazione società	% Quota di partecipazione	Tempi di realizzazione degli interventi	Risparmi attesi
Contenimento dei costi	Dir_1	CAM SPA	22,14	31 12 2017	FINO AL DUE PER CENTO DEI COSTI DI FUNZIONAMENTO
	Dir_2	ACIAM SPA	12,20	31 12 2017	RISPARMIO FINO AL 2 PER CENTO DEI COSTI DI FUNZIONAMENTO
	Dir_3	SCAV COOP A R.L.	56,82	31 12 2017	RISPARMIO FINO AL 2 PER CENTO DEI COSTI DI FUNZIONAMENTO
	Dir_4	CONSORZIO PATTI TERRITORIALI	16,66	31 12 2017	RISPARMIO FINO AL 2 PER CENTO DEI COSTI DI FUNZIONAMENTO
	Dir_5	EX CRAB	0,50	30 06 2018	RISPARMIO FINO AL 2 PER CENTO DEI COSTI DI FUNZIONAMENTO
Cessione/Alienazione quote	Dir_6	CST	12,50	30 04 2018	no

Fusione/Incorporazione					

COMUNE DI AVEZZANO

COLLEGIO DEI REVISORI DEI CONTI

Prot. Int. 37 / parere n. 37

Addì, 18.09.2017

OGGETTO: REVISIONE STRAORDINARIA DELLE PARTECIPAZIONI EX ART. 24 D.LGS. 19 AGOSTO 2016 N. 175 – RICOGNIZIONE PARTECIPAZIONE POSSEDUTE – INDIVIDUAZIONE PARTECIPAZIONE DA ALIENARE.

Vista la delibera n. 262 del 14/09/2017 allegata al presente verbale;

Visto l'art. 42 D.Lgs 18 Agosto 2000 n. 267;

Visto il D.Lgs 19 Agosto 2016 n.175, emanato in attuazione dell'art. 18 della L. 124/2015 che costituisce il nuovo testo unico in materia di società a partecipazione pubblica (T.U.S.P.), con le relative integrazioni e modificazioni dettate dal D.Lgs 16 Giugno 2017 n. 100;

Visto l'art. 4 c. 1 del predetto T.U.S.P le pubbliche amministrazioni non possono mantenere partecipazioni in società aventi per oggetto attività di produzione di beni e servizi non strettamente necessarie per il perseguimento delle proprie finalità istituzionali.

Rilevato che per effetto dell'art. 24 T.U.S.P, entro il 30 settembre 2017 il Comune deve provvedere ad effettuare una ricognizione di tutte le partecipazioni dallo stesso possedute alla data del 23 Settembre 2016, individuando quelle che dovranno essere alienate;

considerato che le disposizioni del predetto Testo Unico devono essere applicate avendo riguardo all'efficiente gestione delle partecipazioni pubbliche, alla tutela e rispetto della concorrenza di mercato, nonché alla razionalizzazione e riduzione della spesa pubblica;

Vista la delibera della Corte dei Conti, Sezione delle autonomie n. 19 del 21 luglio 2017, con la quale sono state adottate le linee di indirizzo per la revisione straordinaria delle partecipazioni di cui all'art. 24 D.Lgs 175/2016;

RILEVATO che la Corte dei conti prescrive che...” il processo di razionalizzazione – nella sua formulazione straordinaria e periodica – rappresenta il punto di sintesi di una valutazione complessiva della convenienza dell’ente territoriale a mantenere in essere partecipazioni societarie rispetto ad altre soluzioni. Tutto ciò nell’ottica di una maggiore responsabilizzazione degli enti soci i quali sono tenuti a proceduralizzare ogni decisione in materia, non soltanto in fase di acquisizione delle partecipazioni ma anche in sede di revisione, per verificare la permanenza delle ragioni del loro mantenimento. È da ritenere, anzi, che l’atto di ricognizione, oltre a costituire un adempimento per l’ente, sia l’espressione più concreta dell’esercizio dei doveri del socio, a norma del codice civile e delle regole di buona amministrazione. Per tutte queste ragioni, evidentemente, l’art. 24 co. 1, secondo periodo, stabilisce che «ciascuna amministrazione pubblica effettua con provvedimento motivato la ricognizione di tutte le partecipazioni possedute», sia pure per rendere la dichiarazione negativa o per decretarne il mantenimento senza interventi di razionalizzazione.

”

RILEVATO inoltre che la Corte dei Conti dispone che "... *Il rapporto con la precedente rilevazione se, da un lato, agevola gli enti territoriali nella predisposizione dei nuovi piani, dall'altro, impone un raccordo con le preesistenti disposizioni. Ciò posto, resta confermato l'orientamento normativo che affida preliminarmente all'autonomia e alla discrezionalità dell'ente partecipante qualsiasi scelta in merito alla partecipazione societaria anche se di minima entità. In tale ottica sussiste l'obbligo di effettuare l'atto di ricognizione di tutte le partecipazioni societarie detenute alla data di entrata in vigore del decreto (v. paragrafi 1 e 2), individuando quelle che devono essere alienate o che devono essere oggetto delle misure di razionalizzazione previste dall'art. 20, commi 1 e 2; tale atto ricognitivo deve essere motivato in ordine alla sussistenza delle condizioni previste dall'art. 20, commi 1 e 2, d.lgs. n. 175/2016. Per quanto occorra, va sottolineata l'obbligatorietà della ricognizione delle partecipazioni detenute (la legge usa l'avverbio "tutte" per indicare anche quelle di minima entità e finanche le partecipazioni in società "quotate"), sicché la ricognizione è sempre necessaria, anche per attestare l'assenza di partecipazioni. D'altro canto, gli esiti della ricognizione sono rimessi alla discrezionalità delle amministrazioni partecipanti, le quali sono tenute a motivare espressamente sulla scelta effettuata (alienazione/razionalizzazione/fusione/mantenimento della partecipazione senza interventi). È, quindi, necessaria una puntuale motivazione sia per giustificare gli interventi di riassetto sia per legittimare il mantenimento della partecipazione.*"

DATO ATTO

Che l'ente ha provveduto:

ai sensi dell'art. 24 del T.U.S.P. ad individuare le partecipazioni da alienare consistente nella società CST a r. l. per un importo di € 5.000,00;

che tale alienazione è stata individuata perseguendo la migliore efficienza, razionalità e riduzione della spesa pubblica;

che l'atto di ricognizione è stato effettuato compilando il modello standard predisposto dalla Corte dei Conti accluso alla deliberazione n. 19/SEZAUT7IMPR72017, precisando che il piano operativo di razionalizzazione già adottato ai sensi dell'art. 1 comma 612 legge 23 dicembre 2014 n. 190 con propria deliberazione di consiglio comunale n. 38/2015, precisando nel contempo che per quanto concerne la partecipazione al CAM Spa, l'ente si riserva di approfondire le circostanze del diverso valore della quota sociale, esistente tra i valori espressi sul bilancio del comune di Avezzano ed il bilancio della Spa Cam;

che la proposta di deliberazione è provvista del parere favorevole di regolarità contabile del Responsabile del Servizio Finanziario, nonché del parere di regolarità tecnica dei Responsabili dei Servizi rilasciati ai sensi ex art. 49 del D.lgs n. 267/2000;

per quanto sopra, il Collegio dei Revisori **prende atto** ed esprime parere **FAVOREVOLE** nel rispetto di quanto in materia dispone l'art. 239 del T.U.E.L. e nella fattispecie tale parere è espresso nel rispetto del comma 3 della lettera b.

Sulla proposta di deliberazione, invitando l'ente a:

- Approvare la ricognizione di tutte le partecipazioni possedute dal Comune alla data del 23 settembre 2016;

- Di trasmettere la deliberazione a tutte le società partecipate dal Comune;
- Di procedere all'alienazione CST S.r.l.;
- Che copia della deliberazione sia trasmessa alla Sezione regionale di controllo della Corte dei Conti con le modalità indicate dall'art. 24 comma 1 del T.U.S.P. e dall'art. 21 del Decreto Correttivo

Revisore

Dott. Luca Di Iorio

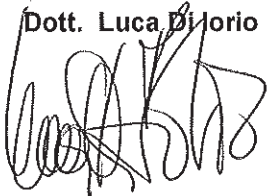

Presidente

Dott. Ettore Rapino

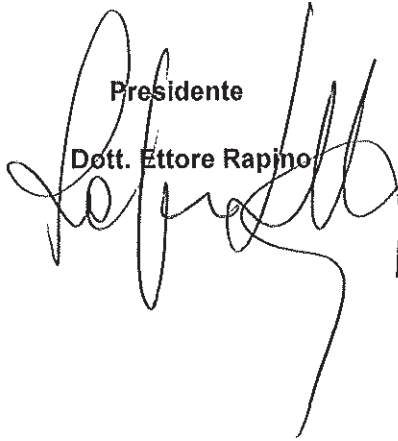

Revisore

Dott. Giovanni Ciafrè

